

# KLASTER ŽELEZNICA ZA JUGOISTOČNU EVROPU (RCSEE)



KLASTER ŽELEZNICA ZA JUGOISTOČNU EVROPU  
RAIL CLUSTER FOR SOUTH-EAST EUROPE

*Zajedno za bržu implementaciju inovacione i modernizacione politike u sektoru šinskih vozila na nacionalnom i regionalnom nivou u jugoistočnoj Evropi.*



KLASTER ŽELEZNICA ZA JUGOISTOČNU EVROPU  
RAIL CLUSTER FOR SOUTH-EAST EUROPE

---

## Misija

Klaster Železnica za jugoistočnu Evropu (RCSEE) predstavlja regionalnu platformu za umrežavanje i saradnju između privatnog korporativnog sektora, nacionalnih železnica, naučnih i tehničkih instituta i visokoškolskih ustanova u sektoru šinskih vozila i šinske tehnike.

RCSEE želi značajno da doprinese ubrzanju implementacije inovacione i modernizacione politike u sektoru šinskih vozila na nacionalnom i regionalnom nivou u jugoistočnoj Evropi sa akcentom na intenziviranje međunarodne saradnje.

## Osnovni strateški ciljevi RCSEE:

- Modernizacija i kadrovska profesionalizacija železničkog sistema u regionu;
- Usklađivanje standardizacije železničkih sistema u jugoistočnoj Evropi;
- Povećanje produktivnosti i konkurentnosti na međunarodnom tržištu;
- Uvođenje inovativne tehnologije u železnice našeg regiona;
- Veća transparentnost u okviru procesa reorganizacije i modernizacije;
- Komercijalizacija proizvoda, usluga i inovacija članova klastera;
- Sinhronizacija zakona i podzakonskih akata u regionu sa EU;
- Razvoj javnog i privatnog partnerstva u okviru železničkog sektora u regionu.





## Vizija:

RCSEE vidimo kao lidera regionalne platforme saradnje i povezivanja u železničkom sektoru

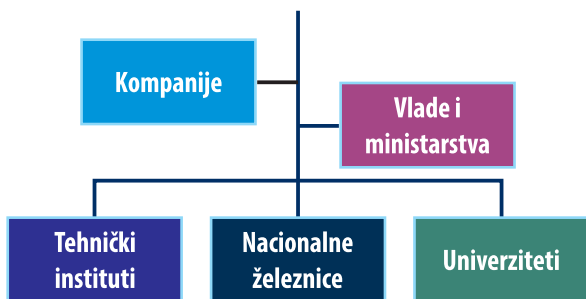

## Šta konkretno radimo:

- Predstavljamo platformu za korporativno umrežavanje i B2B.
- Promovišemo sve članove i njihov imidž u regionu i na međunarodnom nivou.
- Promovišemo jaču saradnju i transfer znanja između industrije i obrazovanja.
- Organizujemo specijalne ivente, konferencije, radionice i susrete u branši.
- Promovišemo inovativnu tehnologiju i edukativni potencijal naših članova.
- Pozitivno promovišemo oblast šinskog sektora u javnosti.
- Povezujemo članove sa drugim evropskim klasterima železnica.
- Nudimo čitav niz usluga članovima po izuzetno povoljnim cenama.



## Struktura RCSEE



## Revitalizacija železnice u regionu zapadnog Balkana

U narednih deset godina kroz državne investicione projekte, nacionalne železnice i međunarodne finansijske fondove samo u tehničko-tehnološku revitalizaciju železnica i železničku infrastrukturu na prostoru tzv. zapadnog Balkana biće investirano blizu 10 milijardi evra.

To je velika razvojna šansa za privredu čitavog regiona ali i za više od 1.000 kompanija iz oblasti železnica koje su poslovno aktivne na ovim tržištima i koje zapošljavaju preko 40.000 ljudi u ovom privrednom sektoru.

Zato, postanite i Vi naš aktivni član i iskoristite jedinstvenu regionalnu platformu za dalje poslovno umrežavanje.

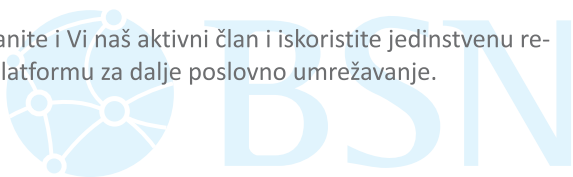

## KONTAKT:



KLASTER ŽELEZNICA ZA JUGOISTOČNU EVROPU  
RAIL CLUSTER FOR SOUTH-EAST EUROPE



## MREŽA ZA POSLOVNU PODRŠKU (BSN)

KLASTER ŽELEZNICA ZA JUGOISTOČNU EVROPU

Strumička 100

11050 Beograd

Republika Srbija

telefon: 011.3472.133

mobilni: 064.199.9981

e-mail: [welcome@rcsee.org](mailto:welcome@rcsee.org)

web: [www.rcsee.org](http://www.rcsee.org)



**Milan Vučković**

Direktor RCSEE



**Dragoljub Rajić**

Koordinator & PR



**Marko Radović**

Marketing & IT

## POSTANITE NAŠ ČLAN

*Postanite i Vi naš član i iskoristite brojne mogućnosti i benefite u okviru Klastera:*

Aktuelni iznosi članarina:

Pojedinačni članovi	50,00 Eur
Obrazovne institucije	100,00 Eur
Firme do 50 zaposlenih	150,00 Eur
MSP i instituti do 50 zaposlenih	200,00 Eur
Instituti i organizacije sa preko 100 zaposlenih	300,00 Eur
Firme od 100 do 400 zaposlenih	300,00 Eur
Firme sa preko 400 zaposlenih	500,00 Eur

*Dovoljno je da nam pošaljete Vaš e-mail sa zahtevom da postanete član!*

**Mi radimo,  
u Vašem interesu,  
bez suvišnih birokratskih procedura**



# BSN

